P1_EDIFICI 2

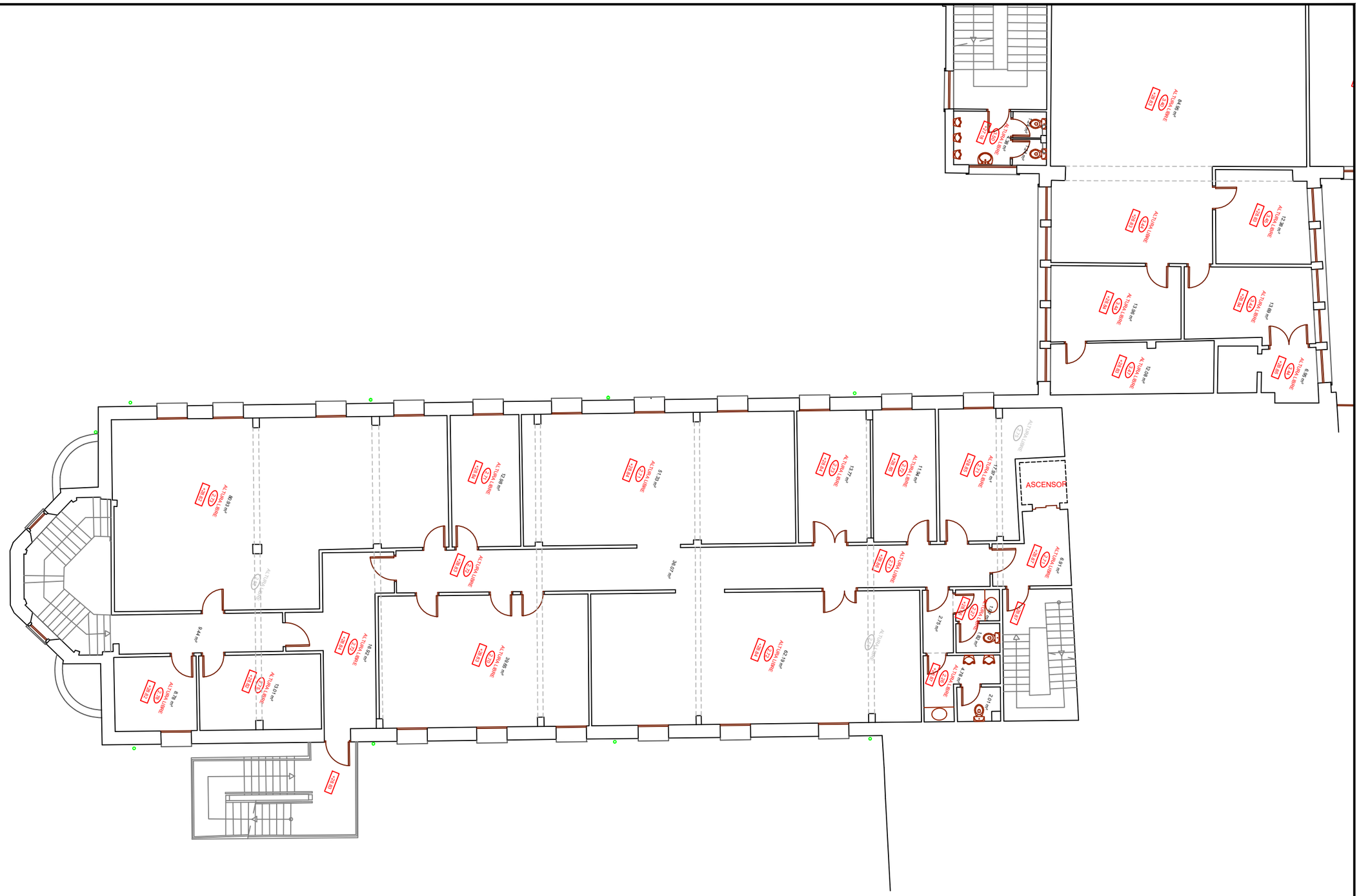

GLOBAL MEDITERRÁNEA SL / GLOBAL GEOMÁTICA SL - C/. SANTIAGO RUSIÑOL, 32 46019 VALÈNCIA - T. 963662614 - global@globalmediterranea.es

PROJECTE
DOCUMENTACIÓ MITJANÇANT TÈCNIQUES D'ESCANEJAT 3D I TOPOGRAFIA
DELS 2 EDIFICIS SITUATS A LA PLAÇA IMPERIAL TARRACO A TARRAGONA

CLIENT	AJUNTAMENT DE TARRAGONA	PLÀNOL: PLANTA PRIMERA	Nº: 1
		SITUACIÓ: PLAÇA IMPERIAL TARRACO, TARRAGONA	FULL: 2/2
EQUIP TÈCNIC	Global Mediterránea Geomática	PROVÍNCIA: TARRAGONA	ESCALA: 1/150
		DATA: JULIOL 2024	REF.: 880